Boletín Informativo #47 Noviembre 2026
Síguenos en nuestras redes: f 𝕏 in

INFARVET – CANIFARMA
INDUSTRIA FARMACÉUTICA VETERINARIA

SOMOS LA
INDUSTRIA
FARMACÉUTICA
VETERINARIA

INFARVET impulsa el diálogo sobre sanidad animal en la Cámara de Diputados

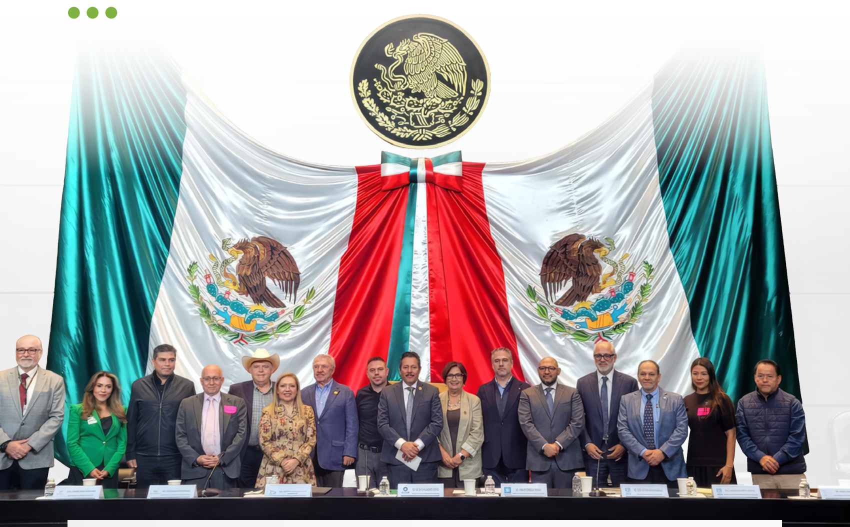

Como parte de su compromiso con el fortalecimiento de la salud animal y la competitividad pecuaria, la Industria Farmacéutica Veterinaria (INFARVET) impulsó y organizó, en coordinación con la Comisión de Ganadería de la Cámara de Diputados, el foro **“La Salud Animal como pilar de la Seguridad Alimentaria y la Competitividad Pecuaria”**, un espacio de diálogo que reunió a autoridades, legisladores, productores, representantes de la industria y especialistas del ámbito académico.

El encuentro permitió colocar la sanidad animal en el centro de la agenda legislativa y reforzar la importancia de la colaboración entre los distintos actores de la cadena productiva para responder a los desafíos que enfrenta México. Por parte de INFARVET participaron **su presidente, Fabián Gonella, su directora, Rocío Reyes, y Carlos Berzunza, director general de la Cámara Nacional de la Industria Farmacéutica (CANIFARMA), en representación de nuestra industria.**

Durante el foro se abordaron los **retos sanitarios que inciden en la producción de proteína animal,** la seguridad alimentaria y el comercio, con especial atención al Gusano Barrenador del Ganado (GBG). La situación de esta plaga puso de manifiesto la necesidad de mantener una estrategia coordinada entre autoridades y productores, así como de fortalecer las capacidades de prevención, vigilancia y atención sanitaria.

El intercambio también permitió reconocer la relevancia del trabajo que realizan las autoridades sanitarias, los profesionales de la salud animal y la industria farmacéutica veterinaria **para contener enfermedades y plagas que afectan la productividad ganadera y pueden limitar la comercialización de animales.** Asimismo, se destacó la relación entre una gestión sanitaria eficaz, la certidumbre para los productores y la competitividad del sector pecuario nacional.

La participación de representantes de la Secretaría de Agricultura y Desarrollo Rural, del Servicio Nacional de Sanidad, Inocuidad y Calidad Agroalimentaria (Senasica), la Confederación Nacional de Organizaciones Ganaderas (CNOG), el Consejo Nacional Agropecuario (CNA), la Unión Nacional de Avicultores, la Universidad Nacional Autónoma de México (UNAM)y el Centro de Investigación y Docencia Económicas (CIDE) amplió el diálogo entre los ámbitos público, productivo y académico.

SENASICA SERVICIO NACIONAL DE SANIDAD, INOCUIDAD Y CALIDAD AGROALIMENTARIA · CNG · Consejo Nacional Agropecuario · CIDE

Con la organización de este foro, **INFARVET reafirma su compromiso de contribuir activamente a la construcción de una agenda compartida en materia de salud animal.** El diálogo con las autoridades, el acercamiento con las organizaciones productivas y la colaboración con la academia son líneas de trabajo fundamentales que nos permiten impulsar soluciones técnicas y regulatorias para fortalecer la disponibilidad de productos veterinarios, la prevención sanitaria y el desarrollo de la industria.

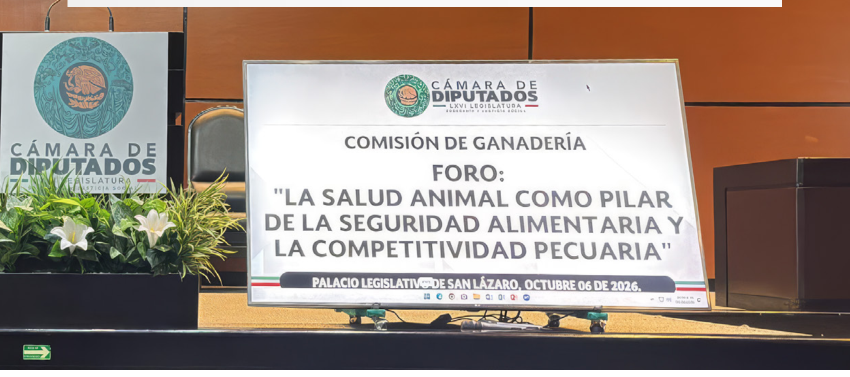
CÁMARA DE DIPUTADOS
LXVI LEGISLATURA
COMISIÓN DE GANADERÍA
FORO:
"LA SALUD ANIMAL COMO PILAR DE LA SEGURIDAD ALIMENTARIA Y LA COMPETITIVIDAD PECUARIA"
PALACIO LEGISLATIVO DE SAN LÁZARO, OCTUBRE 06 DE 2026.

La Entrevista INFARVET

En esta edición, **Fabián Gonella**, presidente de INFARVET, nos cuenta cuáles serán las prioridades de su gestión, aborda los retos que enfrenta el sector y llama al gremio a mantenerse unido y en constante diálogo con la cadena productiva y autoridades para **fortalecer las respuestas a emergencias.**

INFARVET – CANIFARMA
INDUSTRIA FARMACÉUTICA VETERINARIA
ENTREVISTA
Fabián Gonella
Presidente de INFARVET
RØDE
0:15 / 2:40

Ver el video

Sigue nuestro canal de YouTube. INFARVET Suscribirse

INFARVET e IPADE **fortalecen el liderazgo** en la industria farmacéutica veterinaria

En INFARVET llevamos a cabo la **segunda edición del Programa In-Company**, desarrollado en colaboración con el IPADE Business School, con el propósito de **fortalecer las habilidades de liderazgo**, el análisis estratégico y la toma de decisiones de los participantes.

El programa reunió a representantes de empresas de la industria farmacéutica veterinaria, así como a líderes de diversas **organizaciones vinculadas con los sectores pecuario y de animales de compañía.**

Con la participación de 130 asistentes, esta iniciativa se consolidó como un espacio de gran valor para el intercambio de experiencias, la generación de conocimiento y el fortalecimiento de vínculos entre los distintos actores de la cadena de salud animal.

IPADE
BUSINESS SCHOOL
UNIVERSIDAD PANAMERICANA

INFARVET participa en el **XXXI Seminario CAMEVET** en Argentina

INFARVET participó en el XXXI Seminario sobre Armonización del Registro y Control de Medicamentos Veterinarios del **Comité de las Américas de Medicamentos Veterinarios (CAMEVET),** realizado del 14 al 16 de octubre en Buenos Aires, Argentina.

El encuentro reunió a representantes de 32 países para avanzar en la armonización regulatoria y fortalecer los criterios de calidad, seguridad y eficacia de los medicamentos veterinarios. Entre los principales resultados destacaron:

- **Nuevas guías técnicas:** aprobación de documentos sobre Buenas Prácticas de Manufactura y estudios complementarios de estabilidad.
- **Eficiencia regulatoria:** avances en criterios para evaluar medicamentos genéricos y productos conocidos.
- **Farmacovigilancia:** estrategias para combatir productos veterinarios falsificados o de calidad deficiente.

Además, se planteó avanzar hacia la **integración formal del CAMEVET a la estructura de la Organización Mundial de Sanidad Animal (OMSA).** Este proceso busca dar mayor proyección a las guías desarrolladas en las Américas y **favorecer la armonía regulatoria entre países.**

En particular, como resultado para INFARVET, **participamos en la mesa redonda sobre productos falsificados y subestándar,** espacio en el que compartimos detalles y avances de nuestra campaña **#VEALOSEGURO.**

Segunda parte del **webinar** sobre **reformas laborales**

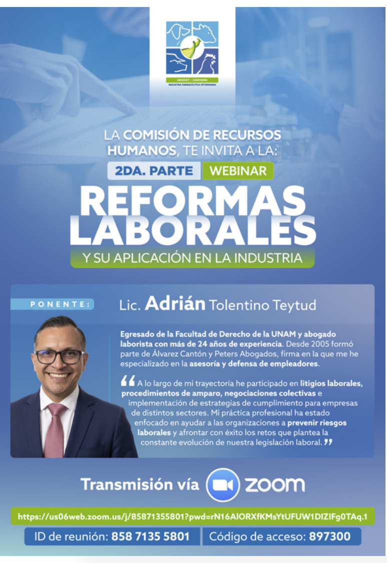

LA **COMISIÓN DE RECURSOS HUMANOS**, TE INVITA A LA:

2DA. PARTE **WEBINAR**

REFORMAS LABORALES

Y SU APLICACIÓN EN LA INDUSTRIA

PONENTE: Lic. **Adrián** Tolentino Teytud

Egresado de la Facultad de Derecho de la UNAM y abogado laborista con más de 24 años de experiencia. Desde 2005 formó parte de Álvarez Cantón y Peters Abogados, firma en la que me he especializado en la **asesoría y defensa de empleadores**.

“A lo largo de mi trayectoria he participado en **litigios laborales, procedimientos de amparo, negociaciones colectivas** e implementación de estrategias de cumplimiento para empresas de distintos sectores. Mi práctica profesional ha estado enfocado en ayudar a las organizaciones a **prevenir riesgos laborales** y afrontar con éxito los retos que plantea la constante evolución de nuestra legislación laboral.”

Transmisión vía zoom

https://us06web.zoom.us/j/85871355801?pwd=rN16AIORXfKMsYtUFUW1DIZIFg0TAq.1

ID de reunión: **858 7135 5801** | Código de acceso: **897300**

La Comisión de Recursos Humanos de INFARVET realizó la segunda parte del webinar **“Reformas laborales y su aplicación en la industria”**, con la participación del Lic. Adrián Tolentino Teytud, abogado laboralista con más de 24 años de experiencia y especialista en asesoría y defensa de empleadores.

Durante la sesión se abordaron los principales **cambios y obligaciones laborales que las empresas deben considerar** para fortalecer el cumplimiento normativo y prevenir riesgos en sus operaciones.

Entre los temas centrales estuvieron:

- **Reducción de la jornada laboral.**
- **Registro electrónico de asistencia** para el tiempo ordinario y extraordinario.
- **Ley Silla** y sus implicaciones en los centros de trabajo.

Fortalece tu equipo, impulsa tu talento con INFARVET

La Bolsa de Trabajo de INFARVET es un espacio para conectar a las empresas afiliadas con profesionales interesados en desarrollarse en la industria farmacéutica veterinaria.

¿POR QUÉ UTILIZARLA?

- **Talento especializado:** Acerca a tu empresa a candidatos interesados en oportunidades dentro del sector.
- **Un canal para tus vacantes:** Da visibilidad a las oportunidades laborales de tu laboratorio a través de INFARVET.
- **Colaboración entre afiliados:** Aprovecha las herramientas del sector para fortalecer tu atracción de talento.

BOLSA DE TRABAJO

#INFARVET

VACANTES DISPONIBLES

Explora nuestra bolsa de trabajo especializada para descubrir las últimas ofertas laborales en la industria.

Si no encontraste alguna vacante que te interese, puedes postularte aquí

¡Súmate a la Bolsa de Trabajo de INFARVET!

#VEALOSEGURO: protege la salud de tus animales

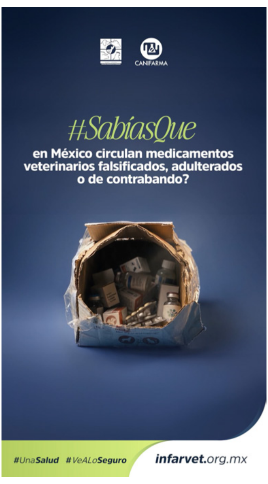
CANIFARMA
#SabíasQue
en México circulan medicamentos veterinarios falsificados, adulterados o de contrabando?
#UnaSalud #VeALoSeguro
infarvet.org.mx

Desde INFARVET seguimos impulsando la campaña **#VeALoSeguro,** una iniciativa de información y sensibilización dirigida a ganaderos, tutores de animales de compañía y consumidores, para alertar sobre los **riesgos asociados al uso de productos veterinarios falsificados o ilegales.**

Estos productos pueden contener sustancias peligrosas, carecer de garantías de calidad y seguridad, y poner en riesgo la salud de los animales, con **consecuencias que pueden llegar a ser graves.**

A través de esta campaña, cuyos materiales están diseñados para ser compartidos y que cualquier institución, empresa u organización pueda replicar sumando sus logos, buscamos **fomentar decisiones de compra informadas,** promover el uso responsable de medicamentos veterinarios y recordar la importancia de **adquirirlos únicamente en establecimientos o canales autorizados**, con la orientación de un médico veterinario.

Impulsamos agenda de trabajo enfocada en el sector de animales de compañía

INFARVET llevó a cabo una reunión de trabajo en León, Guanajuato, con **representantes de organizaciones de hospitales veterinarios y médicos especialistas en pequeñas especies,** como parte de sus acciones para fortalecer la vinculación y la colaboración institucional en el sector.

En la sesión se propuso una **agenda de trabajo conjunta en materia de animales de compañía,** enfocada en:

- **Actualización regulatoria** sobre cambios normativos que impactan la práctica veterinaria.
- **Uso responsable y farmacovigilancia de medicamentos veterinarios.**
- **Prevención y control de enfermedades,** con énfasis en vacunación.
- **Capacitación continua y actualización científica** de los veterinarios.
- **Combate a productos falsificados o ilegales.**
- **Buenas prácticas de prescripción,** promoviendo la correcta emisión de recetas médicas.

34.ª Reunión Anual de CONASA para fortalecer la sanidad animal

INFARVET participó en la 34.ª reunión anual del Consejo Técnico Consultivo Nacional de Sanidad Animal (CONASA), un espacio de actualización e intercambio entre especialistas y autoridades **para fortalecer la sanidad animal y la producción sustentable en México.**

Durante el encuentro se abordaron temas como **las estrategias contra el Gusano Barrenador del Ganado (GBG),** los modelos epidemiológicos para analizar su dinámica poblacional y su impacto económico en el país. También se realizaron ponencias sobre propiedad intelectual en medicina veterinaria, buenas prácticas de manufactura, bienestar animal, control epidemiológico en la avicultura y **prevención de enfermedades como la Fiebre Porcina Africana y la Enfermedad de Aujeszky.**

En el marco de la reunión **se entregó el Premio Nacional de Sanidad Animal 2026 al médico veterinario Moisés Vargas Terán,** en reconocimiento a su trayectoria en vigilancia epidemiológica.

Este tipo de encuentros destaca la importancia de la colaboración entre la industria, las autoridades y la comunidad veterinaria para impulsar la sanidad animal en México.

Industria y autoridades realizan curso de comercio exterior de productos farmacéuticos

En INFARVET llevamos a cabo el **Curso de Comercio Exterior de Productos Farmacéuticos Veterinarios** en las instalaciones de CANIFARMA, con la participación de especialistas de Senasica y COFEPRIS para analizar el **marco regulatorio aplicable al comercio internacional** de estos productos en México.

Durante la jornada se abordaron temas como el **registro de productos veterinarios, los permisos de importación,** la NOM-012-SAG/ZOO-2020, los requisitos zoosanitarios para la exportación, las inspecciones en puntos de ingreso, la clasificación arancelaria y la regulación de plaguicidas pecuarios y precursores químicos.

Como resultado del curso, se realizarán mesas de trabajo para **capacitar a oficiales de Senasica en la inspección de productos veterinarios**, con el propósito de fortalecer el conocimiento regulatorio y contribuir a una aplicación más eficiente de los procedimientos de comercio exterior.

Análisis de mejoras al proceso de constatación de productos biológicos

INFARVET, en colaboración con CENASA, llevó a cabo un **foro técnico sobre el proceso de constatación de productos biológicos**, con el propósito de profundizar en sus etapas, alcances, **criterios técnicos y regulatorios**, así como en los tiempos y puntos críticos involucrados.

Durante la jornada, CENASA expuso los **criterios para determinar las pruebas aplicables a cada producto** y los requisitos de información y documentación para productos nuevos, modificaciones y renovaciones. Además, se propició **un espacio de diálogo directo con la industria para resolver dudas** y fortalecer el entendimiento mutuo.

INFARVET PROPUSO LO SIGUIENTE:

- ✓ **Optimizar el proceso** de constatación mediante la mejora de etapas.
- ✓ **Adecuar requisitos** según cada producto.
- ✓ **Aprovechar resultados** analíticos previos.
- ✓ **Fortalecer** la comunicación y el seguimiento.

Capacitación estratégica para el control del Gusano Barrenador

La Comisión de Parasiticidas de INFARVET organizó en Palenque, Chiapas, el curso **"Manejo del Gusano Barrenador en Grandes y Pequeñas Especies"**, con el objetivo de actualizar a médicos veterinarios, especialistas, autoridades y representantes de la industria sobre la situación de esta enfermedad y **las estrategias para su prevención y control.**

El programa contó con la participación de expertos de Senasica, UNAM, INIFAP, UAQ e INTA Argentina, quienes abordaron temas como la regionalización del Gusano Barrenador, los requisitos para la movilización animal, **la producción y distribución de moscas estériles,** el impacto económico de la plaga y nuevas alternativas de tratamiento. También **se revisaron protocolos para evaluar la eficacia de productos veterinarios,** herramientas moleculares para monitorear la resistencia y experiencias internacionales de control.

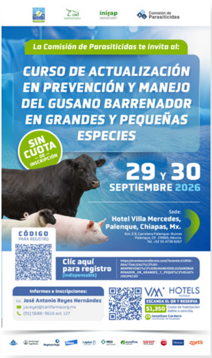

Comisión de Parasiticidas

La Comisión de Parasiticidas te invita al:

CURSO DE ACTUALIZACIÓN EN PREVENCIÓN Y MANEJO DEL GUSANO BARRENADOR EN GRANDES Y PEQUEÑAS ESPECIES

SIN CUOTA DE INSCRIPCIÓN

29 y 30 SEPTIEMBRE 2026

Sede:
Hotel Villa Mercedes,
Palenque, Chiapas, Mx.

CÓDIGO PARA REGISTRO

Clíc aquí para registro (indispensable)

Informes e inscripciones:
Lic. José Antonio Reyes Hernández
j.a.reyes@canifarma.org.mx
(55) 5688-9616 ext. 127

VM HOTELS
ESCANEA EL QR Y RESERVA
$1,350 Costo de habitación doble o sencilla
Jonathan Cordero

Como parte de las actividades prácticas, los asistentes visitaron el Punto de Inspección Federal Catazajá, donde conocieron las acciones de vigilancia y control zoosanitario implementadas para proteger la sanidad animal en México.

Guía para la comercialización de medicamentos en plataformas digitales

El grupo de trabajo de la industria farmacéutica, integrado por AMIIF, ANAFAM, AMELAF, AFAMELA y CANIFARMA, concluyó la propuesta de la **“Guía para la Comercialización de Medicamentos a través de Plataformas Digitales en México”**, que posteriormente fue enviada a la COFEPRIS.

Durante una reunión realizada en las instalaciones de la COFEPRIS, representantes de **Amazon y Mercado Libre presentaron los filtros y mecanismos que utilizan sus plataformas para la selección de clientes**, proveedores, usuarios y publicaciones.

Además, la COFEPRIS compartió con los representantes de ambas plataformas la propuesta de la guía elaborada por la industria farmacéutica para su revisión.

INFARVET impulsa el uso responsable de premezclas medicadas en la producción pecuaria

Desde INFARVET llevamos a cabo una reunión para dar seguimiento a los compromisos establecidos por el Grupo VIII: **Buenas Prácticas en el Uso de Insumos para la Producción y Salud Animal.** Durante la sesión, se definieron acciones prioritarias para **promover el uso responsable de las premezclas medicadas en la producción animal.**

La iniciativa busca fomentar las **buenas prácticas en la prescripción, dosificación, mezcla y cumplimiento de los periodos de retiro de estos productos**, reconociendo su importancia como herramienta terapéutica. Estas acciones contribuirán a proteger la salud animal, garantizar la inocuidad de los productos de origen animal y **mitigar la resistencia a los antimicrobianos.**

El proyecto contempla dos ejes principales: sensibilización y capacitación técnica, así como el desarrollo de materiales, entre ellos un decálogo para el buen uso de premezclas medicadas. Está dirigido a médicos veterinarios, productores pecuarios, responsables de granjas y fábricas de alimento balanceado, universidades, estudiantes de medicina veterinaria y asociaciones del sector.

Apuntes de Escritorio

01 DETECCIÓN

España detecta por primera vez el virus Shamonda en bovinos

El Ministerio de Agricultura, Pesca y Alimentación (MAPA) de España confirmó la presencia del **virus Shamonda tipo 1** en explotaciones bovinas de las provincias de Córdoba y Toledo. Se trata de la primera detección de este agente viral en el país.

La confirmación estuvo a cargo del Laboratorio Central de Veterinaria de Algete. Según informó el MAPA, los animales de las explotaciones afectadas han presentado signos clínicos similares a los reportados en otros países, entre ellos **fiebre, diarrea y una reducción en la producción de leche.**

Virus
SHAMONDA TIPO 1

SIGNOS CLÍNICOS
similares

02 AMÉRICAS

Las Américas establecen una nueva estrategia regional contra la resistencia a los antimicrobianos

Las autoridades sanitarias de la región de las Américas aprobaron un nuevo **Plan de Acción Regional sobre la Resistencia a los Antimicrobianos (RAM) para el periodo 2027-2031**, cuyo objetivo es reforzar las medidas de prevención, detección y respuesta ante infecciones resistentes a los medicamentos, además de preservar la eficacia de estos fármacos.

La iniciativa fue adoptada durante el 63.º Consejo Directivo de la Organización Panamericana de la Salud (OPS) y servirá como marco de referencia para que los países actualicen e implementen sus respectivos planes nacionales de acción frente a la RAM.

PLAN DE ACCIÓN
Regional sobre la (RAM)

63.º Consejo Directivo de la
OPS

03 MÉXICO

PRONABIVE celebra 50 años de contribuir a la sanidad animal en México

La Productora Nacional de Biológicos Veterinarios (PRONABIVE) celebró cinco décadas de actividad en México con un llamado a **fortalecer la investigación y la innovación en materia de salud animal.**

Como parte de la conmemoración, la institución formalizó una alianza con la Universidad Autónoma Metropolitana (UAM), unidad Xochimilco, para promover el desarrollo de la industria farmacéutica veterinaria.

Autoridades resaltaron el papel de PRONABIVE en las campañas zoosanitarias del país, mediante el desarrollo y suministro de productos biológicos destinados a combatir enfermedades que afectan tanto a la producción pecuaria como a la salud pública.

50 AÑOS
de actividad en México

FORTALECER
la investigación y la innovación

04 GLOBAL

OMSA llama a convertir el enfoque Una Sola Salud en acciones concretas

La Organización Mundial de Sanidad Animal (OMSA) hizo un llamado a **reforzar la aplicación del enfoque Una Sola Salud** mediante una mayor coordinación entre instituciones y disciplinas, ante los riesgos que afectan de manera conjunta la salud humana, animal y ambiental.

Durante el 9.º Congreso Mundial de Una Sola Salud, celebrado en Lisboa, la directora general de la OMSA, la Dra. Emmanuelle Soubeyran, señaló que este enfoque debe trascender las declaraciones y traducirse en **acciones coordinadas y efectivas.** Destacó que las amenazas sanitarias requieren una respuesta conjunta, ya que sus efectos no se limitan a un solo sector.

Aplicación del enfoque
UNA SOLA SALUD

COORDINACIÓN
entre instituciones y disciplinas

INFARVET / CANIFARMA
Av. Cuauhtémoc #1481. Col. Santa Cruz Atoyac, C.P. 03310. Ciudad de México.
www.infarvet.org.mx

CONTACTO:

Mtra. Rocío Reyes Pérez Jiménez
Directora Ejecutiva de la INFARVET
rocio.reyes@canifarma.org.mx

Lic. José Antonio Reyes
Coordinador Administrativo de la INFARVET
j.a.reyes@canifarma.org.mx

TELÉFONOS:
(+52) 55 56.88.9616
(+52) 55 56.88.9477 ext. 126 y 127